

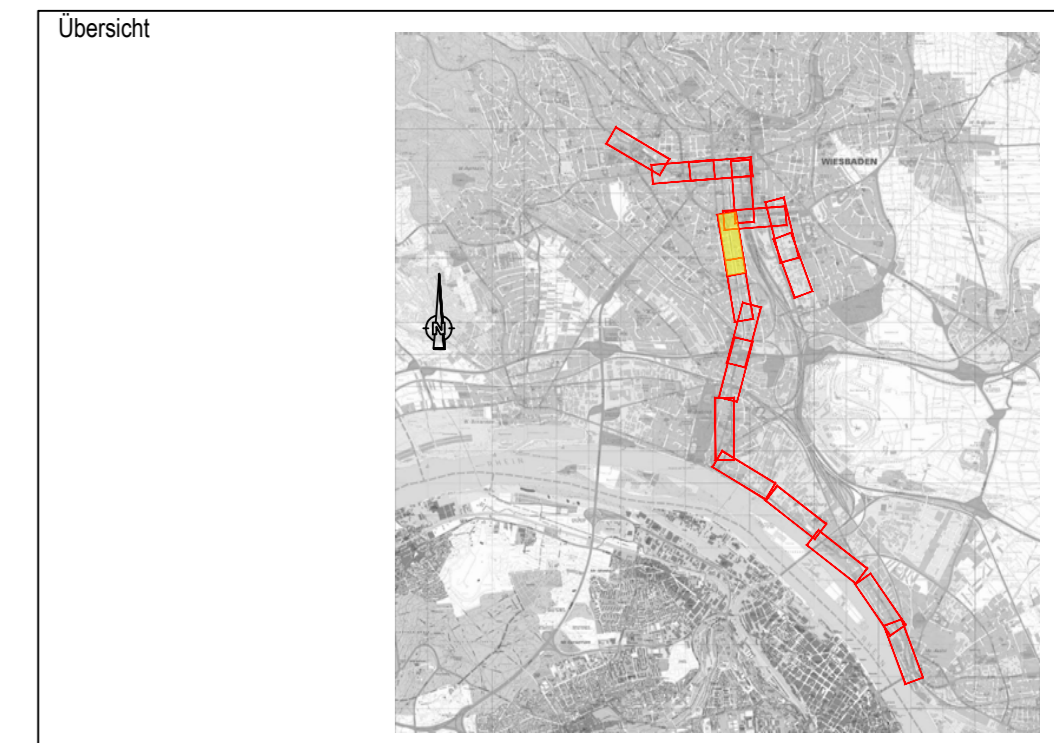

- LEGENDE**
- Fahrbahn
 - Gehweg
 - Parken
 - Radweg
 - Grünfläche
 - besonderer Bahnkörper
 - Haltestelle
 - Gleise und Achse Straßenbahn
 - Haltestelle Strassenbahn/Bus
 - Grundstückszufahrten
 - Best. Bäume mit Nummerierung / mit Baumscheibe
 - Geplante Bäume



A	Übernahme der Änderungen (siehe "Änderungsetikette-LP" Stand 05.11.2018)	05.11.2018	SP		
Index	Art der Änderung	Datum	Verfasser	Datum	Freigabe

Auftraggeber

CityBahn GmbH
Gartenfeldstraße 18
65189 Wiesbaden

Auftragnehmer / Planersteller

Planungsgemeinschaft Citybahn Wiesbaden

Schüßler-Plan
Ingenieurgesellschaft mbH
Lindleystrasse 11
60314 Frankfurt am Main
Tel. 069 / 96 88 57-0
Fax. 069 / 96 88 57-99

Mailänder Consult GmbH
Mathystraße 13
78133 Karlsruhe
T 0721 93286-0
F 0721 93286-10

DB Engineering & Consulting GmbH
Schwarzwaldstraße 82
76137 Karlsruhe

Projekt
Citybahn Wiesbaden

Planungsphase	Vorplanung	Datum	Name	Anlage		
		bearb.	27.04.2018	SP	Plan Nr.	11 A
Bezeichnung	Biebricher Allee Lageplan Oberflächen	geprüft	27.04.2018	SP	Blatt Nr.	1
		genehm.			Projekt-Nr.	12456
Planung freigegeben		Maßstab		1:1.000		